海と日本PROJECT

「駿河湾うみフォト」ワークショップ

日時：8月11日（金）9：00～12：00（午前の部）13：00～16：00（午後の部）

場所：東海大学清水校舎　３号館　階　３２２８教室

対象：静岡市内に住む中学生・高校生

担当：海洋フロンティア教育センター　鉄　多加志・合志　明倫

内容：海の画像を使ったスライドトークショーとワークショップ

（午前・午後に随時開催）

ワークショップでは、海の宝アカデミックコンテストに応募する「海絵本」の作成を行います。今回のワークショップは、中高生を対象とした内容になります。

スライドトークショーに関しては、どなたでもご覧になれる内容になっております。

＜交通アクセス＞
JR東海道線　清水駅下車
清水駅西口バス停　３番乗り場から、三保山手線「東海大学三保水族館行き」、「三保車庫行き」、「世界遺産三保松原神の道入口行き」または「折戸車庫行き」バス（約20分）『東海大学・海技短大前』下車 徒歩７分です。

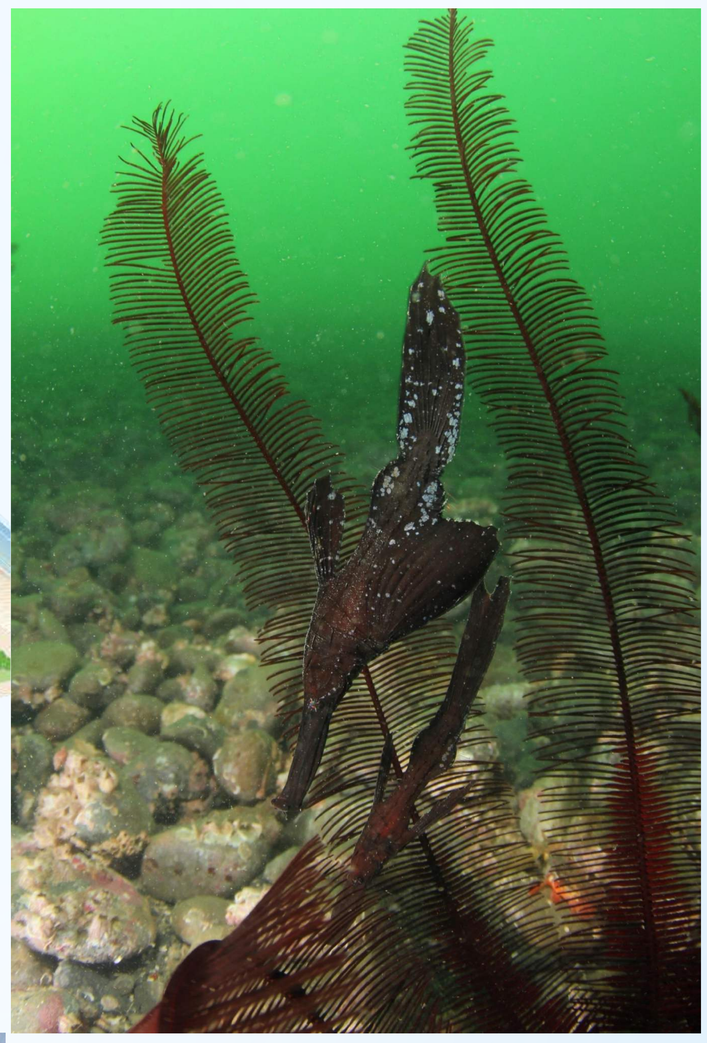

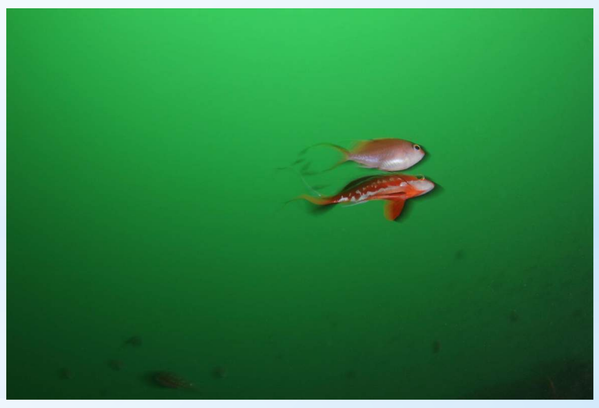

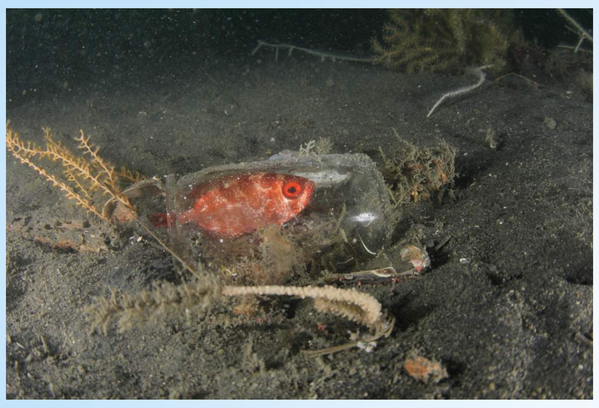

このイベントは、海と日本PROJECTの一環で実施しています

主催：東海大学海洋学部

共催：北海道大学大学院水産科学研究院

お問合せ：東海大学海洋学部
海洋フロンティア教育センター
電話（054）334-0411