＜「聞き書き活動」＞　～海の先輩に聞く～

＜海の変化＞　つぼ網漁

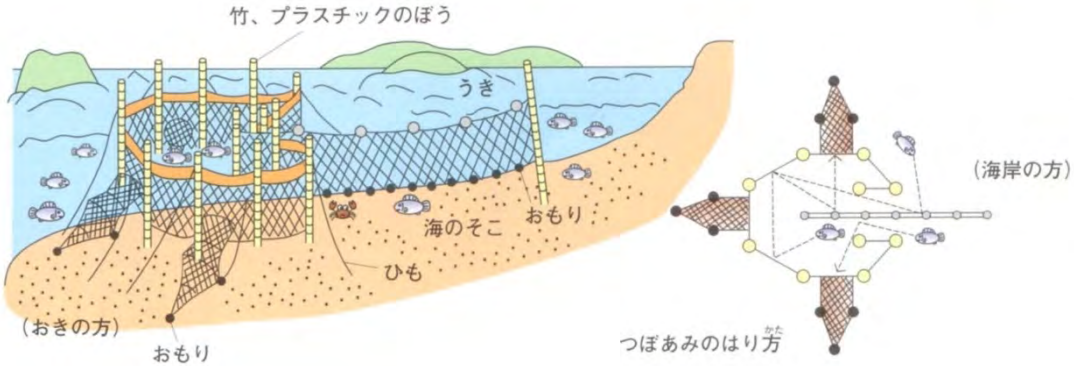

日生の漁師が考案して、
全国に普及

生活排水や工場廃液が海に流れる･･･

⇓赤潮

⇒

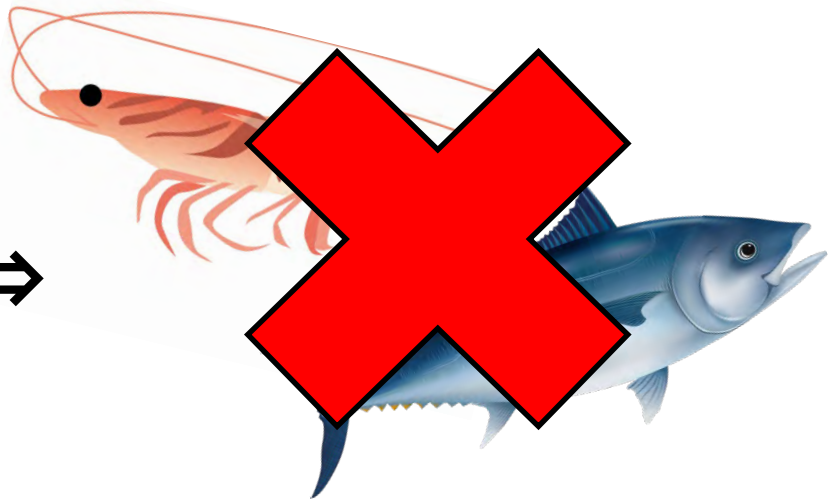

＜アマモの大切さ＞

アマモは
「海のゆりかご」じゃ～！
アマモが消えたから、
魚が消えたんじゃ～！

本田和士さん

アマモから酸素が出ている様子

カミナリイカの卵

＜海に種まく漁師たち＞

釣りサンデー

明日をつくる

子魚に保育所

アマモ場を造成

テスト成功

アマモの種をまく漁協青年部のメンバーたち

アマモ場を人工造成

日生、寄島など岡山県沿岸

農林水産

種子採り本格栽培

稚魚放流で水揚げ増へ

＜アマモ場再生の試練＞

牡蠣殻の浄水効果によって再生したアマモ

『努力は決して無駄にはならん。
壊すのは簡単じゃが、
元に戻すには時間がかかる。
ここで諦めたら何にもならん。
継続は力なりじゃ。』

＜アマモ場の変化＞

約30年間で蒔いたアマモの種は･･･

１億粒！！！

海の宝は
日生の漁師

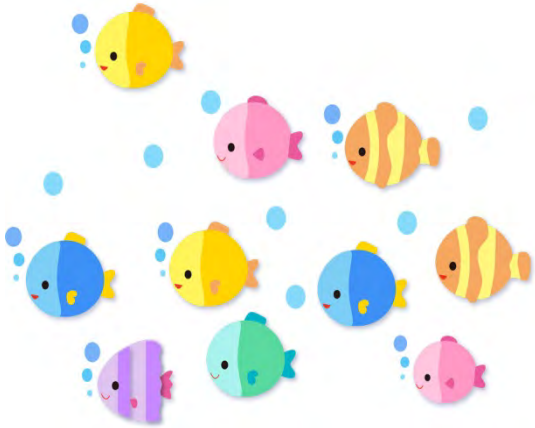

THANKYOU FOR LISTENING!